Einladung Informationsabend

Kinderhaus

IM BEGEGNUNGSZENTRUM WASSERBURG AM BURGSTALL

Weitere Infos zur Kita am Burgstall und Voranmeldung unter:

Freitag, 12.05.2023

18.00 Uhr

Adventgemeinde Wasserburg,

Burgstall 9

Wir stellen vor:

- Begegnungszentrum und Kinderhaus
- Träger Kinderhaus
- Team und Konzept
- Anmeldeverfahren

Wir freuen uns auf ein Kennlernen und laden Sie dazu gerne mit einem Snack ein.

KiTa-Träger: Advent-Wohlfahrtswerk e. V. · kita@aww.info · aww.info

Du bist wichtig.
Wir sind da.

Vorstellung Träger Kinderhaus

- Das Advent-Wohlfahrtswerk ist das Sozialwerk der Freikirche der Siebenten-Tags-Adventisten in Deutschland.
- Seit 1928 eingetragener Verein und Gründungsmitglied des Paritätischen
- Sitz in Hannover (Hildesheimerstraße)
- Geschäftsführender Vorstand Volkmar Proschwitz

Verkauf von Wohlfahrtsbriefmarken in Oberhausen, Rhld.

Vorstellung Träger Kinderhaus

- Im AWW Netzwerk (Eigenbetriebe und Gesellschafter)
  - ca. 800 Mitarbeitende (2020)
  - ca.1000 Betreuungsplätze (2020)

Schwerpunkte soziale Arbeit

- Fünf Seniorenheime mit ca. 600 Betreuungsplätze
- Zwei Hospize und ein ambulanter Hospizdienst
- Heim für Menschen mit Beeinträchtigungen
- Übernachtungshaus für wohnungslose Frauen
- Suchtberatungszentrum
- Schule
- Beratungsstellen
- Ca. 50 ehrenamtliche Helferkreise

Schwerpunkt Kindertagesstätten

- Kinderhaus Waldfriede 65 Plätze
- Kindergarten Fürth 60 Plätze
- Heilpädagogische Tagesstätte Neuburg 18 Plätze
- Kinderhaus München am Westpark 25 Plätze
- Kinderhaus am Kurpark Bad Aibling 36 Plätze

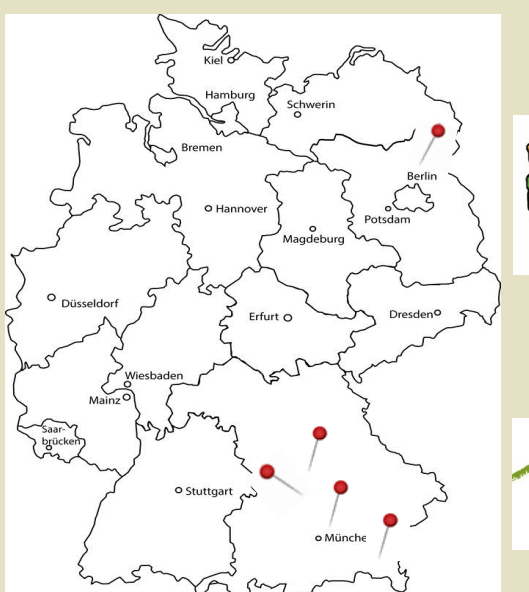

Soziales Netzwerk der Freikirche der STA

Freikirche der Siebenten-Tags-Adventisten

ADVENTJUGEND

SÜDDEUTSCHER BAUVEREIN

ADRA

AWW

RPI
RELIGIONSPÄDAGOGISCHES INSTITUT

DVG
Deutscher Verein für Gesundheitspflege
seit 1899

AWW

Du bist wichtig.
Wir sind da.

Vorstellung pädagogisches Konzept

AWW-Kindertagesstätten

„Bild vom Kind“: Vier grundlegende Bausteine

Einzigartigkeit entdecken
gewollt, geliebt, wertvoll

Miteinander leben
mitreden, mitentscheiden, mitgestalten

Beziehungen bauen
stabil, sicher, liebevoll

Glauben begleiten
individuell, bedeutsam, transparent

AWW-Kindertagesstätten

Integriertes Schutzkonzept

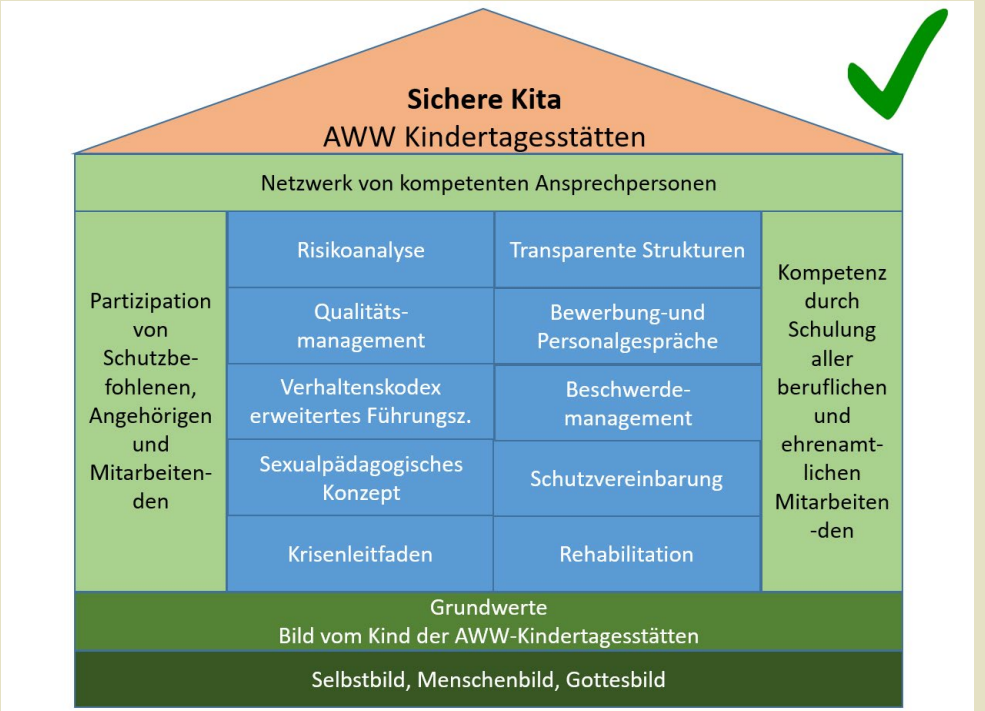

AWW-Kindertagesstätten

Nachhaltig denken und handeln

AWW

Du bist wichtig.
Wir sind da.

Neubau Kinderhaus am Burgstall

Kinderhaus am Burgstall

Vorstellung KiTa- Räumlichkeiten

Kinderhaus am Burgstall

Erdgeschoss I

- Haupteingang
- Foyer Elternwartebereich 77 m²
- Mehrzweckraum 80 m²
- Küche Bistro 28 m²
- Büro Pastor*in
- Garderobe KiGa OG 12 m²
- Leitung 18,5 m²
- Personalraum 23 m²
- Schmutzschleuse/ Garderobe Krippe Flur 22 m²

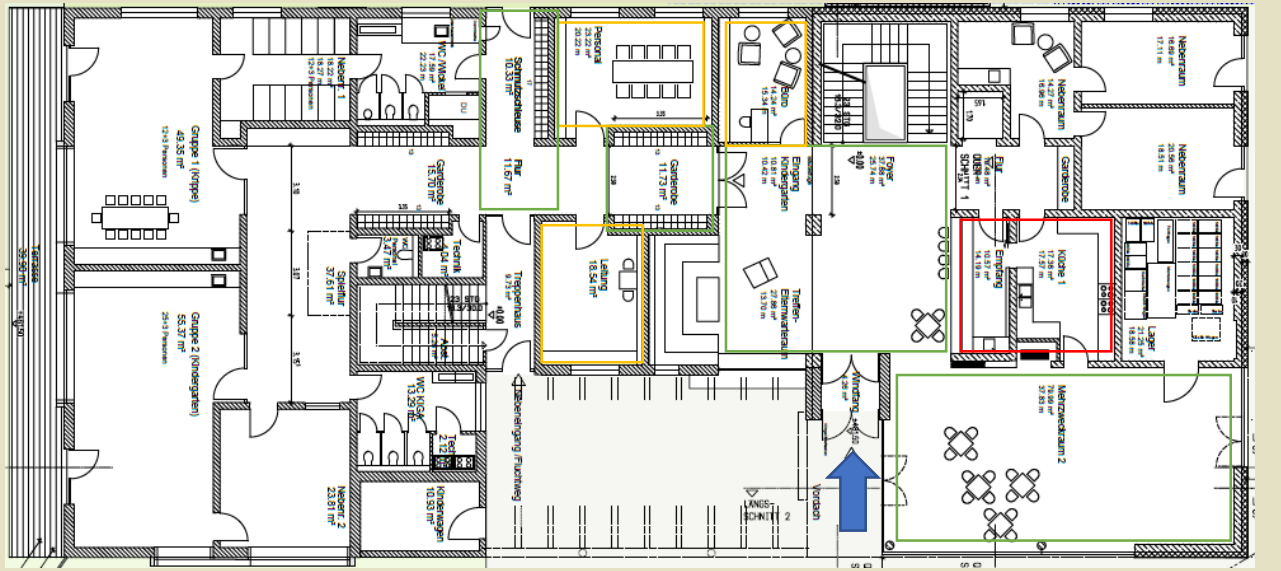

Kinderhaus am Burgstall

Erdgeschoss II

- Garderobe KiGa Gruppe 1
- Spielflur 37 m²
- Krippen-Gruppenraum 49 m²
- Krippen-Nebenraum (Schlafraum) 18 m²
- Krippe WC/ Wickelbereich 18 m²
- KiGa Gruppenraum 55m²
- KiGa Nebenraum 24 m²
- WC KiGa 13m²
- Kinderwagenabstellraum 11 m²
- Personal WC 3,5 m²
- Treppenhaus Zugang OG (Gruppe 3)

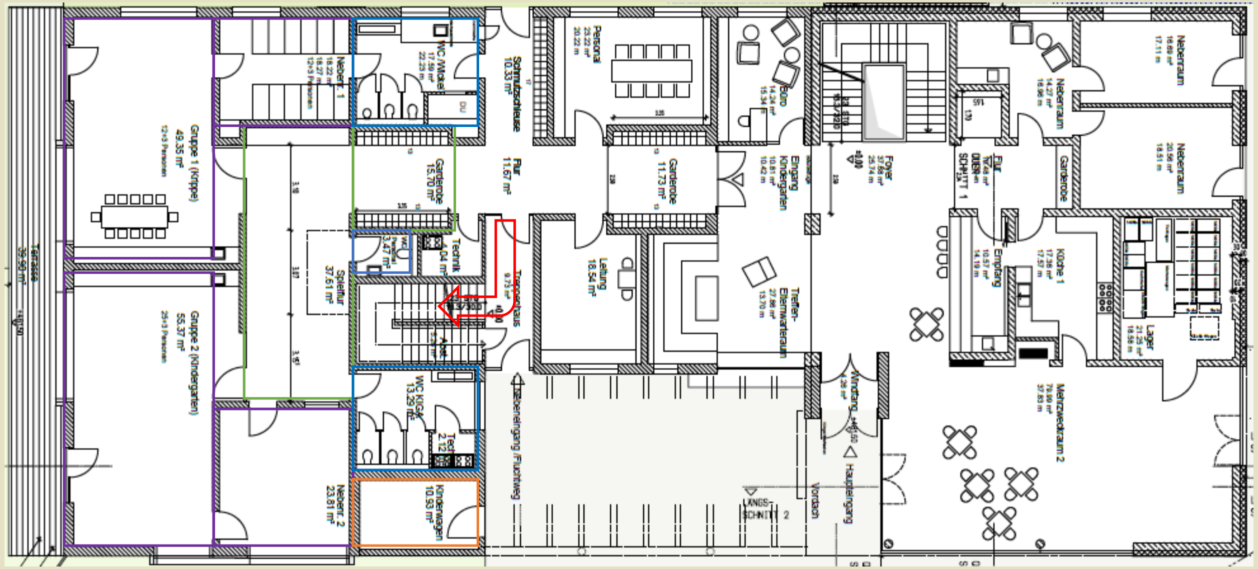

Kinderhaus am Burgstall

Obergeschoss

- Zugang OG
- Gruppenraum KiGa 45 m²
- Gruppenraum Nebenraum und Essensraum 50 m²
- Intensivraum 17,5 m²
- Spielflur 43 m²
- Kinder WC 18 m²
- Personal WC 3,5 m²

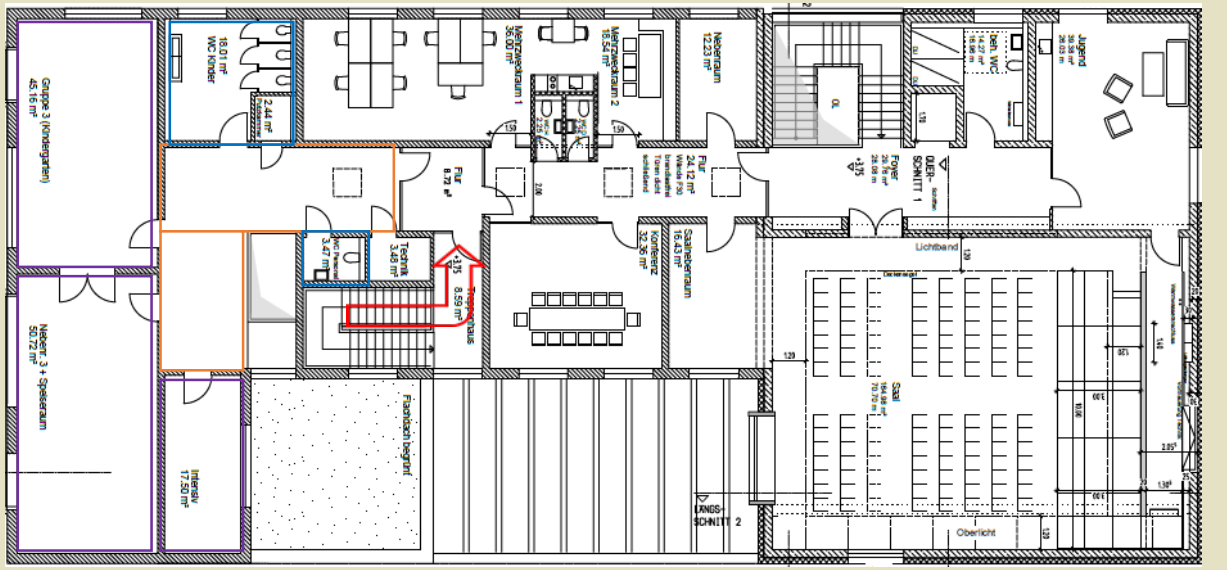

Kinderhaus am Burgstall

Außengelände

- Ca. 700 m² Außenfläche
- Sandspielplatz
- Hügellandschaft
- Wasserspielplatz
- Balancieren
- Klettern
- Verstecken

AWW

Du bist wichtig.
Wir sind da.

Kinderhaus am Burgstall

Besondere Merkmale

- über 600 qm Nutzfläche
- Großzügiger Elternwartebereich incl. Lounge und Café
- Eigene Küche für täglich frisch gekochtes Essen (Bio und Regional)
- Mehrzweck- und Bewegungsraum
- Gruppenräume mit direktem Zugang in den Garten
- Eigene Essensräume/ Bereiche
- Intensivraum

Besondere Merkmale

- Möglichkeit Nutzung Co-Working Area
- Musikschule im Haus
- zubuchbare sonderpädagogische Einheiten (in Planung)
- Kooperation mit ansässigem Bio-Bauern
- Teil eines Begegnungszentrums

AWW

Du bist wichtig.
Wir sind da.

Aktuelle Info`s Kinderhaus am Burgstall

Kinderhaus am Burgstall

Öffnungszeit Montag bis Freitag 7.00 bis 16.00

Info`s Krippe (0-3 Jahre)

- Buchungstage: Montag – Freitag (5 Tage/Wo)
- Mindestbuchungszeit: 08.00 – 12.00 Uhr
- Mindestbuchungsstunden 20h/Wo
- Mittagessen für alle
- Während der Kernzeit und der Mittagsruhe ist keine Bring- Abholzeit möglich

	07:00	08:00	Bringzeit	
Kernzeit	08:00	08:30	Freispiel	
	08:30	09:00	Morgenkreis	
	09:00	09:30	Frühstücksbuffet im Gruppenraum	für alle
	09:30	11:30	päd. Alltag	
	11:30	12:00	Mittagessen	für alle
	12:00		1. Abholzeit	
	12:00	14:00	Mittagsruhe	
	14:00		2. Abholzeit	
	14:30		Brotzeit	
	15:00		3. Abholzeit	
	15:30		4. Abholzeit	
	16:00		letzte Abholzeit	

Kinderhaus am Burgstall **Öffnungszeit Montag bis Freitag 07.00 bis 16.00**

Info`s Kindergarten (3-6 Jahre)

- Buchungstage: Montag – Freitag (5 Tage/Wo)
- Mindestbuchungszeit: 08.00 – 12.00 Uhr
- Mindestbuchungsstunden 20h/Wo
- Kein Mittagessen bei Buchung bis 12.30 möglich
- Buchungen ab 13.00 Mittagessen für alle
- Während der Kernzeit ist keine Bring-Abholzeit möglich

	07:00	08:00	Bringzeit	
	08:00	09:30	Frühstücksbuffet im Essensraum	
Kernzeit	09:30	12:00	päd. Alltag	
	12:00		1. Abholzeit	ohne Mittagessen
	12:30		2. Abholzeit	ohne Mittagessen
	12:00	13:00	Mittagessen	
	13:00		3. Abholzeit	mit Mittagessen
	13:30		4. Abholzeit	mit Mittagessen
	14:00		5. Abholzeit	mit Mittagessen
	14:30		6. Abholzeit	mit Mittagessen
	15:00		7. Abholzeit	mit Mittagessen
	15:30		8. Abholzeit	mit Mittagessen
	16:00		letzte Abholzeit	mit Mittagessen

Kinderhaus am Burgstall

Gebührentabelle

- Aufnahmegebühr ca. 70 €
- Mittagessen ca. 95 € incl. Frühstück und Brotzeit
- Frühstück (ohne Mittagessen) ca. 20 €
- Geschwisterermäßigung ca. 15 €
- Pädagogischer Schwerpunkt Einheiten Bio Bauernhof incl.
- 100 € Förderung KiGa – Beiträge STMAS
- 100 € Förderung Krippe über STMAS möglich

Gebühreninformation für das Kindergartenjahr 2023 2024

Durchschnittliche tägliche Buchungszeit	Krippe	Kindergarten	abzgl. Förderung bay. Staatsministerium
bis zu 4 h	285,00 €	195,00 €	95,00 €
bis zu 5 h	305,00 €	205,00 €	105,00 €
bis zu 6 h	325,00 €	215,00 €	115,00 €
bis zu 7 h	345,00 €	225,00 €	125,00 €
bis zu 8 h	365,00 €	235,00 €	135,00 €
bis zu 9 h	385,00 €	245,00 €	145,00 €
gößer als 9 h	405,00 €	255,00 €	155,00 €

alle Angaben ohne Gewähr

Start Kita Betrieb 08.01.2024

- 5. Mai — Ende Voranmeldungen für Start Jan 2024
- Mitte Mai — Ermittlung Gruppenstruktur und Personalbedarf
- Mai – Juni 23 — Personalgespräche/Personalverträge
- KW 29 (Mitte Juli) — Verbindliche Platzzusage (per Mail)
- Ab Mitte Nov. — Erstellung der Betreuungsverträge
  Vorab auf per Mail
- KW 50 (bis 15.12.) — Elterninfoabend
- 08.Januar 2024 — 1. Öffnungstag

Alle Infos`s unter: aww.info

https://aww.info/ins-leben-starten/kindertagesstaetten/kinderhaus-wasserburg/?L=0

istbesucht | COMpact 3000 ISDN: ... | Browsermessung | Bre... | Weitere Les

- Sexueller Gewalt begegnen
- Kindertagesstätten
  - Kinderhaus Waldfriede (Berlin)
  - Advent-Kinderhaus am Westpark (München)
  - Advent-Kinderhaus am Kurpark (Bad Aibling)
  - Advent-Kindergarten (Fürth)
  - Kinderhaus Wasserburg
  - Kita Darmstadt (Projekt)

AKTUELLE MELDUNGEN

04.05.2023
Herzliche Einladung zum *2. INFORMATIONSABEND* über
das Begegnungszentrum und Kinderhaus am Burgstall
Termin: **Freitag, 12.05.2023 um 18 Uhr**.
Ort: Adventemeinde, Burgstall 9. Weitere Informationen *>>>hier*.

21.04.2023
Erste Anmeldungen für einen Kita-Betreuungsplatz im Kinderhaus am Burgstall in Wasserburg sind beim AWW als Träger eingegangen. Nach Rücksprache mit der Stadt Wasserburg wurde das erste Zeitfenster für Voranmeldungen in der KiTa **bis zum 05.05.2023** verlängert. Ein nächster Info-Brief bezüglich des weiteren Anmeldeverfahrens wird in der **KW 19** versendet.

03.03.2023
Am *23.03.23 um 17.00 Uhr* findet ein *INFORMATIONSABEND* für alle Eltern und Interessierten über das neue Kinderhaus am Burgstall statt. Wir freuen uns auf ein Kennenlernen und laden Sie dazu gerne mit einem Snack ein.

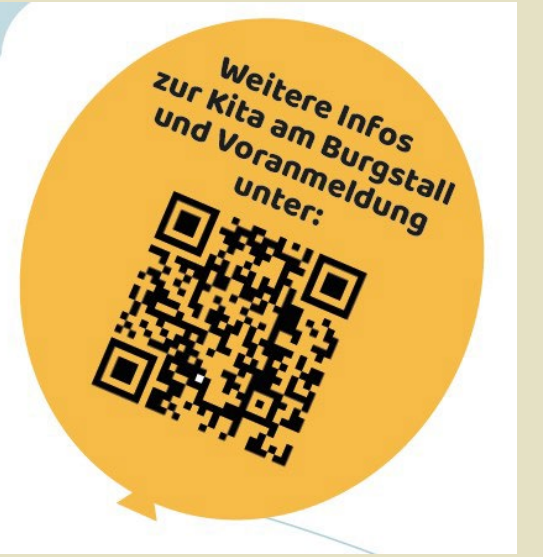

AWW

KINDERHAUS AM BURGSTALL
WIR SUCHEN AB 01.01.2024:

Erzieher/Kinderpfleger (M/W/D) in Voll- oder Teilzeit

- Pädagogische Betreuung von Kindern im Alter von 1-6 Jahren
- Enge Zusammenarbeit mit Eltern
- Kreative Tagesgestaltung
- Naturpädagogisches, nachhaltiges Konzept
- Mitgestaltung am Aufbau einer neuen Kita

Koch (M/W/D) in 75% Teilzeit und 25% Teilselbstständigkeit (Cafébetrieb)

- Leitung einer Küche für Kinder und Personal
- Mitgestaltung des Menüplanes
- Leitung eines angegliederten Cafébetriebes in Selbstständigkeit
- Aufbau einer Café-Lounge (Mo - Fr) als zentraler Begegnungsort
- Cateringangebot bei Konzerten und Tagungen

Mitarbeiter (M/W/D) für die Bereiche Reinigung und Hausmeisterei

- Möglichkeit von flexiblen Arbeitszeiten
- Mitgestaltung des Arbeitsbereiches
- Mitarbeit in einem wertschätzendem Umfeld

KONNTEN WIR IHR INTERESSE WECKEN? DANN FREUEN WIR UNS AUF IHRE BEWERBUNG AN: kita@aww.info

Abfrage gewünschte Betreuungszeiten

Name Elternteil (Vorname/Nachname)	
Name Kind: (Vorname/Nachname)	

Geplante Öffnungszeiten Kinderhaus am Burgstall:

Montag bis Freitag 07.00 bis 16.00

Buchungen NUR Montag bis Freitag

Mindestbuchungsdauer: 20h/Wo

Mindestbuchszeiten: 08.00 bis 12.00

Buchungen im Halbstundentakt möglich

Wochentag	**Von**	**Bis**	**Stunden**	**KEIN** Mittagessen (Nur KiGa bei Abholzeit zwischen 12.00 unter 12.30)
Muster	7:30	15:00	7,5 h	
Montag				
Dienstag				
Mittwoch				
Donnerstag				
Freitag				
Summe				

Du bist wichtig.
Wir sind da.